ZMIANA STUDIUM UWARUNKOWAŃ I KIERUNKÓW ZAGOSPODAROWANIA PRZESTRZENNEGO MIASTA SZCZYRK /ZMIANA/

Y DLA KTÓRYCH OBOWIĄZUJĄCE JEST SPORZĄDZENIE MIEJSCOWYCH PLANÓW ZAGOSPODAROWANIA PRZESTRZENNEGO NA TLE OBSZARÓW STYKOWYCH I STRUKTURY WŁASNOŚCIOWEJ

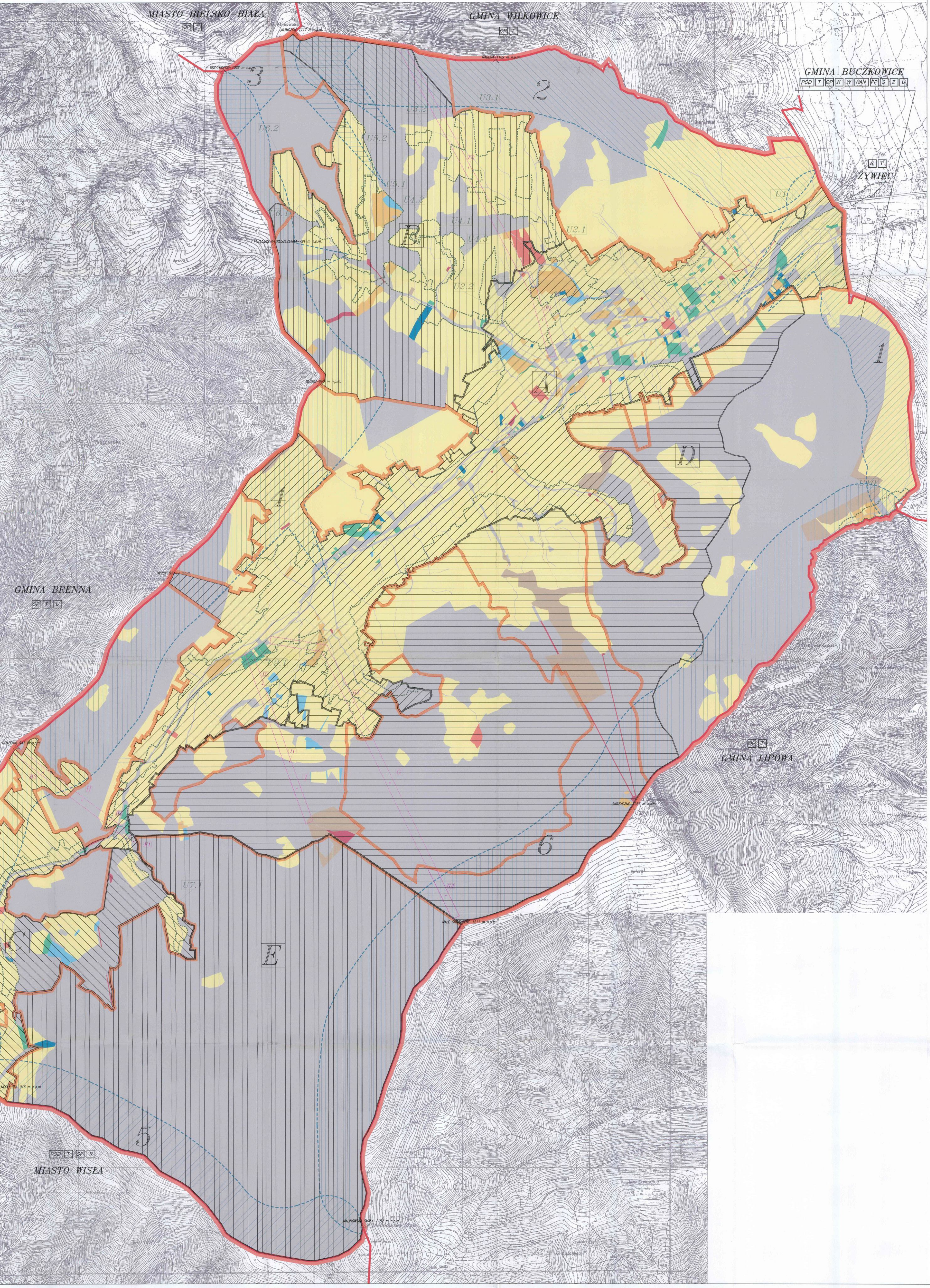

OBSZARY DLA KTÓRYCH OBOWIĄZUJĄCE BYŁO SPORZĄDZENIE MIEJSCO… PRZESTRZENNEGO WG STUDIUM UWARUNKOWAŃ I KIERUNKÓW ZAGOS… MIASTA SZCZYRK Z 1999 ROKU /PODSTAWA DO OPRACOWANIA MIEJSCOWEGO PLANU ZAGOSPODAROWA…

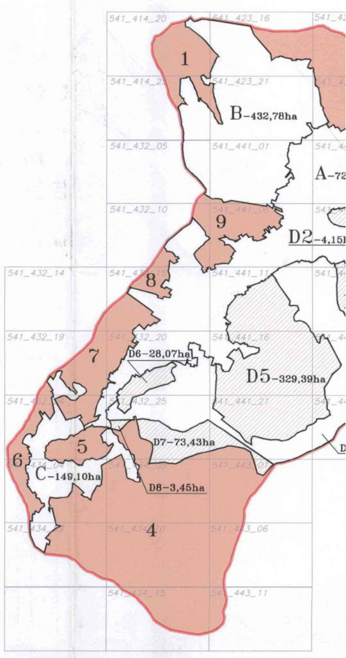

I/OZNACZENIA– INFORMACJE TŁOWE:

GRANICE ADMINISTRACYJNE MIASTA /PLAN EDYCJA 1/

- GRANICA ADMINISTRACYJNA MIASTA
- GRANICE OBSZARÓW OBJĘTYCH ZMIANĄ PLANU MIEJSCOWEGO ZAGOSPODAROWANIA PR… /O ZASIĘGU 1659,00 HA/2000–2003R./EDYCJA 1/

STRUKTURA WŁASNOŚCI

- WŁASNOŚĆ GMINY
- WŁASNOŚĆ GMINY /WIECZYSTE UŻYTKOWANIE/
- WŁASNOŚĆ KOŚCIOŁÓW
- WŁASNOŚĆ OSÓB FIZYCZNYCH
- WŁASNOŚĆ OSÓB PRAWNYCH
- WŁASNOŚĆ POWIATÓW
- WŁASNOŚĆ SKARBU PAŃSTWA
- WŁASNOŚĆ WSPÓLNOT
- WŁASNOŚĆ NIEUJAWNIONA

II/OZNACZENIA – INFORMACJE TŁOWE Z RYSUNKU …

- U 1 — WOKÓŁ PODSTAWOWEGO UKŁADU KOMUNIKACYJNEGO – UKŁAD PASMOWY O ZMIENNY…
- U 2 — ORLE GNIAZDO I ZAGROŃ – UKŁAD GRUPOWY ZWARTY /U 2.1, U 2.2/
- U 3 — PODMAGURA – UKŁAD ROZPROSZONY REJON UL. WRZOSOWEJ /U 3.1, U 3.2/
- U 4 — REJON ULICY STROMEJ (CERCHLISKA) – UKŁAD PASMOWO – GRUPOWY ZWARTY /U …
- U 5 — REJON ULICY POZIOMKOWEJ (SUŁKOWIANKA) – UKŁAD PASMOWO –GRUPOWY ZWARTY…
- U 6 — REJON ULICY JEŻYNOWEJ I JAGODOWEJ – UKŁAD PASMOWO – GRUPOWY ZWARTY /U…
- U 7 — MALINOWA – UKŁAD PASMOWY ROZPROSZONY REJON ULICY MALINOWEJ /U 7.1/
- U 8 — SALMOPOL UL. WIŚLAŃSKA OD SOLISKA DO SALMOPOLU – UKŁAD PASMOWY ZWARTY…
- U 9 — REJON ULICY ZWALISKO – UKŁAD GRUPOWY ZWARTY /U 9.1/
- U10 — GODZISZKA – UKŁAD PASMOWY ZWARTY /U 10.1/

III/OZNACZENIA – USTALENIA I UWARUNKOWANIA RY…

OBSZARY STYKOWE

- 1 — OBSZAR STYKOWY 1 – MIASTO SZCZYRK – GMINA BUCZKOWICE /DŁ. GR. OK 3,38 …
- 2 — OBSZAR STYKOWY 2 – MIASTO SZCZYRK – GMINA WILKOWICE /DŁ. GR. OK 4,55 …
- 3 — OBSZAR STYKOWY 3 – MIASTO SZCZYRK – MIASTO BIELSKO-BIAŁA, GMINA BRENNA, …
- 4 — OBSZAR SYTKOW 4 – MIASTO SZCZYRK – GMINA BRENNA /DŁ. GR. OK 9,50 KM/
- 5 — OBSZAR STYKOWY 5 – MIASTO SZCZYRK – MIASTO WISŁA /DŁ. GR. OK. 3,47 KM/
- 6 — OBSZAR STYKOWY 6 – MIASTO SZCZYRK – GMINA LIPOWA /DŁ. GR. OK 7,72 KM/

ZAKRES WSPÓŁPRACY SZCZYRKU Z GMINAMI SĄSIEDZKIMI

- OP — OCHRONA PRZYRODY
- K — ROZWÓJ KOMUNIKACJI DROGOWEJ I URZĄDZEŃ OBSŁUGI KOMUNIKACYJNEJ
- W — ZAOPATRZENIE W WODĘ
- KAN — ODPROWADZENIE I OCZYSZCZENIE ŚCIEKÓW
- S — SKŁADOWANIE ODPADÓW KOMUNALNYCH
- T — ZAGOSPODAROWANIE TURYSTYCZNE, SZLAKI TURYSTYCZNE I ROWEROWE
- Z — ROZWÓJ ZAINWESTOWANIA
- PP — WSPÓLNE ZAGOSPODAROWANIE PRZECIWPOWODZIOWE BRZEGÓW RZEK I POTOKÓW
- U — ROZWÓJ USŁUG /HANDEL, GASTRONOMIA, OBIEKTY KULTURY, SPORTU, ROZRYWKI I …
- POD — PROGRAM ODŚNIEŻANIA DRÓG

OBSZARY DLA KTÓRYCH OBOWIĄZUJĄCE JEST SPORZĄDZENIE MIE… ZAGOSPODAROWANIA PRZESTRZENNEGO

PLANY MIEJSCOWE – TERENY CAŁOŚCIOWE

- OBSZAR "A" – MIEJSCOWY PLAN ZAGOSPODAROWANIA PRZESTRZENNEGO DOLINY …
- OBSZAR "B" – MIEJSCOWY PLAN ZAGOSPODAROWANIA PRZESTRZENNEGO BIŁEJ I …
- OBSZAR "C" – MIEJSCOWY PLAN ZAGOSPODAROWANIA PRZESTRZENNEGO TERENÓW…
- OBSZAR "D" – MIEJSCOWY PLAN ZAGOSPODAROWANIA PRZESTRZENNEGO TERENÓW… SKRZYCZNE, MAŁE SKRZYCZNE, SKALITE 896,84 ha
- OBSZAR "E" /E1/– MIEJSCOWY PLAN ZAGOSPODAROWANIA PRZESTRZENNEGO TER… SOLISKO, MALINÓW, POŚREDNI, HALA POŚREDNIA, KOPA SKRZYCZE…

PLANY MIEJSCOWE – TERENY FAKULTATYWNE

- F — OBSZAR "F" /F1, F2/– BIŁA, PODMAGURA, KLIMCZOK /KG1/ 16,38 ha
- G — OBSZAR "G" /G1, G2/– CZYRNA, MAŁE SKRZYCZNE /KG2/ 16,87 ha
- H — OBSZAR "H" /H1, H2/– SOLISKO, GÓRA KOTARZ /KG5/ 6,94 ha
- I — OBSZAR "I" /I1, I2/– CZYRNA /KORS2/, HALA SKRZYCZEŃSKA /KG3/ 8.47 ha

…/…..
zyrku

udium uwarunkowań i kierunków zagospodarowania przestrzennego miasta Szczyrk
wałą Rady Miejskiej w Szczyrku Nr IX/55/2003 z dnia 10.07.2003 roku

500m 0 500m 1000m 1500m

Pn

EDYCJA	ZMIANA :	NAZWISKO :	DATA :
F			
E			
D			
C			
B			
A			

TREŚĆ PROJEKTU: ZMIANA STUDIUM UWARUNKOWAŃ I KIERUNK… ZAGOSPODAROWANIA PRZESTRZE… MIASTA SZCZYRK

TREŚĆ RYSUNKU: OBSZARY DLA KTÓRYCH OBOWIĄ… JEST SPORZĄDZENIE MIEJSCOW… PLANÓW ZAGOSPODAROWAN… PRZESTRZENNEGO NA TLE OBSZ… STYKOWYCH I STRUKTURY WŁASNOŚCIOWEJ

ZLECENIODAWCA: BURMISTRZ MIASTA SZCZYRK

FIRMA: P.A. NOVA sp.zoo GLIWICE 44-100 ul. GRODOWA 11 tel.(032) 231-00-41 231-07-01

RYSUNE… ZASTĘPUJE